



ANEXO I

LEVANTAMENTO TOPOGRÁFICO CADASTRAL, PLANTA, MEMORIAIS
DESCRITIVOS E ANOTAÇÃO DE RESPONSABILIDADE TÉCNICA (CREA
0820180115010), PARA O PARCELAMENTO DO SOLO PARA FINS DE INSTALAÇÃO
DO PROJETO DE HABITAÇÃO DE INTERESSE SOCIAL DE ITAÚNAS

Table with 3 columns: Ponto, N, E, and Cota. Contains 20 rows of coordinate data.

Table with 3 columns: Ponto, N, E, and Cota. Contains 20 rows of coordinate data.

Table with 3 columns: Ponto, N, E, and Cota. Contains 20 rows of coordinate data.

Table with 3 columns: Ponto, N, E, and Cota. Contains 20 rows of coordinate data.

Table with 3 columns: Ponto, N, E, and Cota. Contains 20 rows of coordinate data.

Table with 3 columns: Ponto, N, E, and Cota. Contains 20 rows of coordinate data.

Table titled 'Dados do Perímetro do Imóvel' with columns for De, Para, Ângulo Interno, Aproximado, Distância (m), Coord. Noro (m), Coord. Sude (m), Latitude, and Longitude. Contains 12 rows of boundary data.

Table titled 'SISTEMA MÉTRICO' with columns for RUA, m², and values. Lists RUA A, B, C, D, E, and C.

Table titled 'QUADRO DE ÁREAS' with columns for AREA TOTAL, AREA DE USO PÚBLICO, and six QUADRA (1-6) areas. Also includes AREA DE ARRUIVAMENTO, AREA DE LOTEIS, and NUMERO DE LOTES.

NOTAS: 1. COORDENADAS TOPOGRAFICAS DE REFERENCEO DA UTM SRGAS 2200, FUSO 24 - MGRS. 2. LOTEAMENTO IMPLANTADO DE ACORDO COM PLANTA FUNDEÇA PELA PREFEITURA. AJUSTADO SOMENTE COORDENADAS COTAIS DE ACORDO COM O CENSO DE RELEVAMENTO.

FORMATO A1 - INTERNO: 406 x 574 mm. EXTERNO: 541 x 594 mm.

AUTORIA DO PROJETO

RESPONSABILIDADE TÉCNICA: MATHEUS COMPAGNON FERREANDES NETO. CREA: 14.9566 - MG.

Logo of SEDURB - Secretaria de Estado de Saneamento, Habitação e Desenvolvimento Urbano. Address: Av. Clóvis Costa, nº 953, 10º andar, Centro Empresarial Praia de Costa - Praia de Costa CEP: 25.161-269 - Itaó - Velho e Novo RJ.

Table with 2 columns: REV, DATA, and DESCRIÇÃO DO TRABALHO E/OU REVISÃO. Shows revision history.

PROJETA ENGINEERIA

Table with 2 columns: PROJETA and DATA. Shows project and date information.

Handwritten signature: Jhon Pedreira.

Handwritten signature/initials

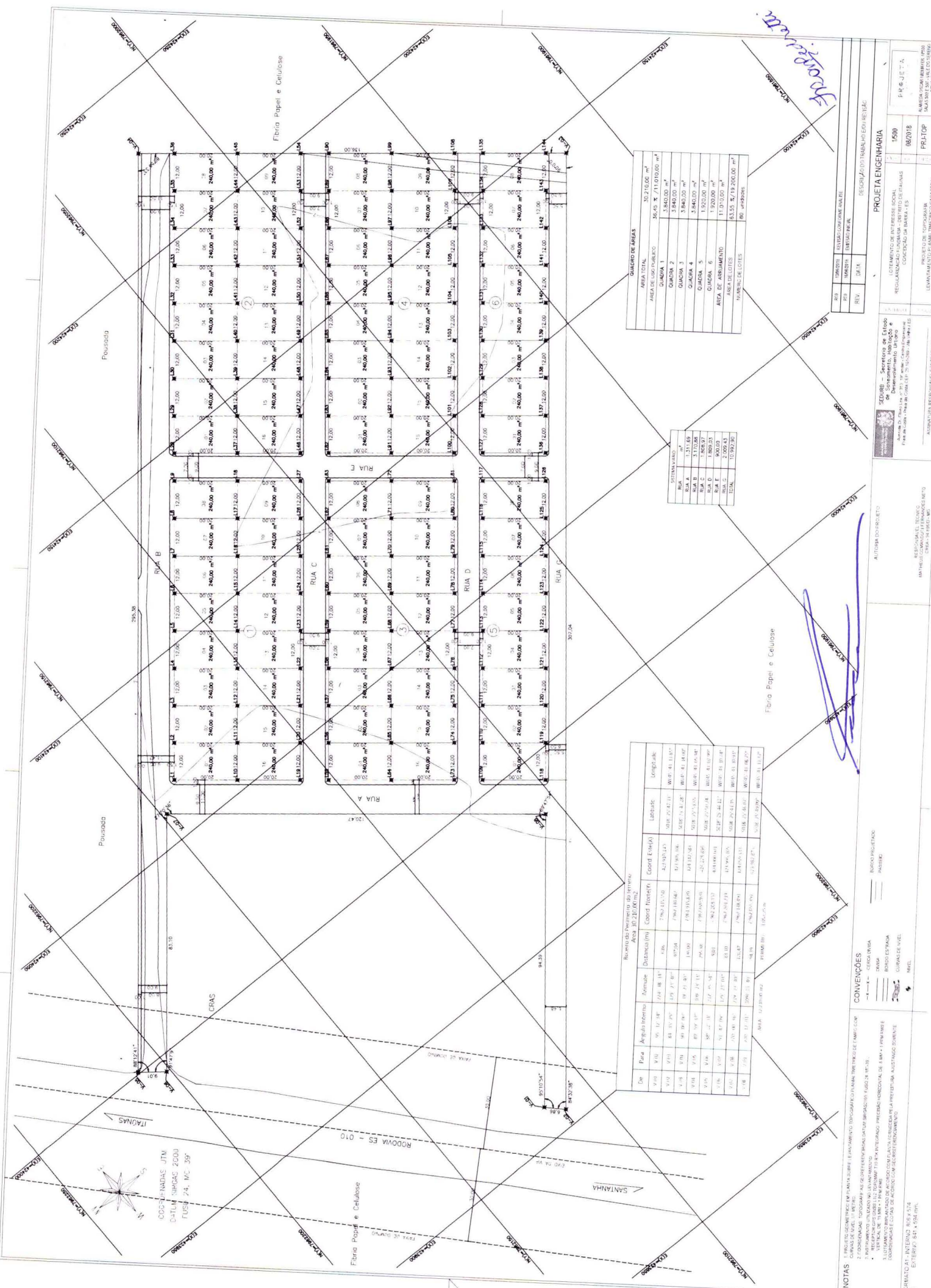

QUADRO DE ÁREAS	
ÁREA TOTAL	30 210,00 m ²
ÁREA DE USO PÚBLICO	36,48 x 11 010,00 m ²
QUADRA 1	3 840,00 m ²
QUADRA 2	3 840,00 m ²
QUADRA 3	3 840,00 m ²
QUADRA 4	3 840,00 m ²
QUADRA 5	1 920,00 m ²
QUADRA 6	1 920,00 m ²
ÁREA DE ABRIGAMENTO	11 010,00 m ²
ÁREA DE LOTES	63,55 x 18 200,00 m ²
NUMERO DE LOTES	80 unidades

ÁREA DE LOTES	
QUADRA 1	1.600
QUADRA 2	1.600
QUADRA 3	1.600
QUADRA 4	1.600
QUADRA 5	800
QUADRA 6	800
TOTAL	10.000

Relatório de Parcelamento do terreno		
Área 30 210,00 m ²		
Ord.	Distância (m)	Côord. Noroeste / Coord. Sudeste
1	330,00	700.115,50 / 42.874,47
2	200,00	639.906,04 / 508.072,14
3	150,00	639.906,04 / 508.072,14
4	150,00	639.906,04 / 508.072,14
5	150,00	639.906,04 / 508.072,14
6	150,00	639.906,04 / 508.072,14
7	150,00	639.906,04 / 508.072,14
8	150,00	639.906,04 / 508.072,14
9	150,00	639.906,04 / 508.072,14
10	150,00	639.906,04 / 508.072,14
11	150,00	639.906,04 / 508.072,14
12	150,00	639.906,04 / 508.072,14
13	150,00	639.906,04 / 508.072,14
14	150,00	639.906,04 / 508.072,14
15	150,00	639.906,04 / 508.072,14
16	150,00	639.906,04 / 508.072,14
17	150,00	639.906,04 / 508.072,14
18	150,00	639.906,04 / 508.072,14
19	150,00	639.906,04 / 508.072,14
20	150,00	639.906,04 / 508.072,14
21	150,00	639.906,04 / 508.072,14
22	150,00	639.906,04 / 508.072,14
23	150,00	639.906,04 / 508.072,14
24	150,00	639.906,04 / 508.072,14
25	150,00	639.906,04 / 508.072,14
26	150,00	639.906,04 / 508.072,14
27	150,00	639.906,04 / 508.072,14
28	150,00	639.906,04 / 508.072,14
29	150,00	639.906,04 / 508.072,14
30	150,00	639.906,04 / 508.072,14
31	150,00	639.906,04 / 508.072,14
32	150,00	639.906,04 / 508.072,14
33	150,00	639.906,04 / 508.072,14
34	150,00	639.906,04 / 508.072,14
35	150,00	639.906,04 / 508.072,14
36	150,00	639.906,04 / 508.072,14
37	150,00	639.906,04 / 508.072,14
38	150,00	639.906,04 / 508.072,14
39	150,00	639.906,04 / 508.072,14
40	150,00	639.906,04 / 508.072,14

PROJETA ENGENHARIA

REGULAMENTO DE SERVIÇOS ESPECIAIS
REGULAMENTO DE SERVIÇOS ESPECIAIS

1500
PR-TOP
01/01

PROJETO DE LICENCIAMENTO DE TERRENO PARA O DESENVOLVIMENTO DE OBRA DE INTERESSE PÚBLICO
CONCESSIONÁRIA DA BARRA - ES

LEITANTE DO PROJETO: [Nome do Leilante]
PROJETA: [Nome do Projetista]

REVISÃO: [Número]
DATA: [Data]

ASSINATURA RESPONSÁVEL CONTRATANTE: [Assinatura]
AUTOR DO PROJETO: [Assinatura]

RESERVA DO TÉCNICO: [Assinatura]
EMPRESA: [Nome da Empresa]

REGULAMENTO DE SERVIÇOS ESPECIAIS

NOTAS:

- 1. SERVIÇOS DE LICENCIAMENTO PARA O DESENVOLVIMENTO DE OBRA DE INTERESSE PÚBLICO
- 2. PROJEÇÃO UTILIZADA NO PLANO ALTIMÉTRICO: UTM - 10 S - 11 M - 11 P - 11 R
- 3. PROJETO DE LICENCIAMENTO PARA O DESENVOLVIMENTO DE OBRA DE INTERESSE PÚBLICO
- 4. PROJEÇÃO UTILIZADA NO PLANO ALTIMÉTRICO: UTM - 10 S - 11 M - 11 P - 11 R
- 5. PROJEÇÃO UTILIZADA NO PLANO ALTIMÉTRICO: UTM - 10 S - 11 M - 11 P - 11 R

FORMATO A4 - INTERNO 8,6 x 5,74
EXTERNO 8,41 x 5,94 mm



MEMORIAL DESCRITIVO DOS LOTES

LOCAL: LOTEAMENTO DE INTERESSE SOCIAL
DISTRITO DE ITAÚNAS

MUNICÍPIO: CÔNCEIÇÃO DA BARRA - ES

MATHEUS COMANDUCI FERNANDES NETO
CREA - 94.896/D - MG
Responsável Técnico

Nº Lote	Quadra	Rua	Área (m ²)	Frente	Fundos	VIZINHO	LADO ESQ	VIZINHO	LADO DIR	VIZINHO
1	1	RUA B	240,00	12,00	12,00	LOTE 16	20,00	LOTE 02	20,00	RUA A
2	1	RUA B	240,00	12,00	12,00	LOTE 15	20,00	LOTE 03	20,00	LOTE 01
3	1	RUA B	240,00	12,00	12,00	LOTE 14	20,00	LOTE 04	20,00	LOTE 02
4	1	RUA B	240,00	12,00	12,00	LOTE 13	20,00	LOTE 05	20,00	LOTE 03
5	1	RUA B	240,00	12,00	12,00	LOTE 12	20,00	LOTE 06	20,00	LOTE 04
6	1	RUA B	240,00	12,00	12,00	LOTE 11	20,00	LOTE 07	20,00	LOTE 05
7	1	RUA B	240,00	12,00	12,00	LOTE 10	20,00	LOTE 08	20,00	LOTE 06
8	1	RUA B	240,00	12,00	12,00	LOTE 09	20,00	RUA E	20,00	LOTE 07
9	1	RUA C	240,00	12,00	12,00	LOTE 08	20,00	LOTE 10	20,00	RUA E
10	1	RUA C	240,00	12,00	12,00	LOTE 07	20,00	LOTE 11	20,00	LOTE 09
11	1	RUA C	240,00	12,00	12,00	LOTE 06	20,00	LOTE 12	20,00	LOTE 10
12	1	RUA C	240,00	12,00	12,00	LOTE 05	20,00	LOTE 13	20,00	LOTE 11
13	1	RUA C	240,00	12,00	12,00	LOTE 04	20,00	LOTE 14	20,00	LOTE 12
14	1	RUA C	240,00	12,00	12,00	LOTE 03	20,00	LOTE 15	20,00	LOTE 13
15	1	RUA C	240,00	12,00	12,00	LOTE 02	20,00	LOTE 16	20,00	LOTE 14
16	1	RUA C	240,00	12,00	12,00	LOTE 01	20,00	RUA A	20,00	LOTE 15
TOTAL			3.840,00			16 LOTES				
ACUMULADO			3.840,00			16 LOTES				



Secretaria de Saneamento, Habitação
e Desenvolvimento Urbano

Data: Agosto / 2018

MEMORIAL DESCRITIVO DOS LOTES

LOCAL: LOTEAMENTO DE INTERESSE SOCIAL
DISTRITO DE ITAÚNAS

MUNICÍPIO: CONCEIÇÃO DA BARRA- ES

MATHEUS COMANDUCI FERNANDES NETO
CREA - 94.896/D - MG
Responsável Técnico

Nº Lote	Quadra	Rua	Área (m²)	Frente	Fundos	VIZINHO	LADO ESQ	VIZINHO	LADO DIR	VIZINHO
1	2	RUA B	240,00	12,00	12,00	LOTE 16	20,00	LOTE 02	20,00	RUA E
2	2	RUA B	240,00	12,00	12,00	LOTE 15	20,00	LOTE 03	20,00	LOTE 01
3	2	RUA B	240,00	12,00	12,00	LOTE 14	20,00	LOTE 04	20,00	LOTE 02
4	2	RUA B	240,00	12,00	12,00	LOTE 13	20,00	LOTE 05	20,00	LOTE 03
5	2	RUA B	240,00	12,00	12,00	LOTE 12	20,00	LOTE 06	20,00	LOTE 04
6	2	RUA B	240,00	12,00	12,00	LOTE 11	20,00	LOTE 07	20,00	LOTE 05
7	2	RUA B	240,00	12,00	12,00	LOTE 10	20,00	LOTE 08	20,00	LOTE 06
8	2	RUA B	240,00	12,00	12,00	LOTE 09	20,00	FIBRIA PAPEL	20,00	LOTE 07
9	2	RUA C	240,00	12,00	12,00	LOTE 08	20,00	LOTE 10	20,00	FIBRIA PAPEL
10	2	RUA C	240,00	12,00	12,00	LOTE 07	20,00	LOTE 11	20,00	LOTE 09
11	2	RUA C	240,00	12,00	12,00	LOTE 06	20,00	LOTE 12	20,00	LOTE 10
12	2	RUA C	240,00	12,00	12,00	LOTE 05	20,00	LOTE 13	20,00	LOTE 11
13	2	RUA C	240,00	12,00	12,00	LOTE 04	20,00	LOTE 14	20,00	LOTE 12
14	2	RUA C	240,00	12,00	12,00	LOTE 03	20,00	LOTE 15	20,00	LOTE 13
15	2	RUA C	240,00	12,00	12,00	LOTE 02	20,00	LOTE 16	20,00	LOTE 14
16	2	RUA C	240,00	12,00	12,00	LOTE 01	20,00	RUA E	20,00	LOTE 15
TOTAL			3.840,00	16 LOTES						
ACUMULADO			7.680,00	32 LOTES						



LOCAL: LOTEAMENTO DE INTERESSE SOCIAL
DISTRITO DE ITAÚNAS

MUNICÍPIO: CONCEIÇÃO DA BARRA- ES

MATHEUS COMANDUCI FERNANDES NETO
CREA - 94.896/D - MG
Responsável Técnico

Nº Lote	Quadra	Rua	Área (m²)	Frete	Fundos	VIZINHO	LADO ESQ	VIZINHO	LADO DIR	VIZINHO
1	3	RUA C	240,00	12,00	12,00	LOTE 16	20,00	LOTE 02	20,00	RUA A
2	3	RUA C	240,00	12,00	12,00	LOTE 15	20,00	LOTE 03	20,00	LOTE 01
3	3	RUA C	240,00	12,00	12,00	LOTE 14	20,00	LOTE 04	20,00	LOTE 02
4	3	RUA C	240,00	12,00	12,00	LOTE 13	20,00	LOTE 05	20,00	LOTE 03
5	3	RUA C	240,00	12,00	12,00	LOTE 12	20,00	LOTE 06	20,00	LOTE 04
6	3	RUA C	240,00	12,00	12,00	LOTE 11	20,00	LOTE 07	20,00	LOTE 05
7	3	RUA C	240,00	12,00	12,00	LOTE 10	20,00	LOTE 08	20,00	LOTE 06
8	3	RUA C	240,00	12,00	12,00	LOTE 09	20,00	RUA E	20,00	LOTE 07
9	3	RUA D	240,00	12,00	12,00	LOTE 08	20,00	LOTE 10	20,00	RUA E
10	3	RUA D	240,00	12,00	12,00	LOTE 07	20,00	LOTE 11	20,00	LOTE 09
11	3	RUA D	240,00	12,00	12,00	LOTE 06	20,00	LOTE 12	20,00	LOTE 10
12	3	RUA D	240,00	12,00	12,00	LOTE 05	20,00	LOTE 13	20,00	LOTE 11
13	3	RUA D	240,00	12,00	12,00	LOTE 04	20,00	LOTE 14	20,00	LOTE 12
14	3	RUA D	240,00	12,00	12,00	LOTE 03	20,00	LOTE 15	20,00	LOTE 13
15	3	RUA D	240,00	12,00	12,00	LOTE 02	20,00	LOTE 16	20,00	LOTE 14
16	3	RUA D	240,00	12,00	12,00	LOTE 01	20,00	RUA A	20,00	LOTE 15
TOTAL			3.840,00			16 LOTES				
ACUMULADO			11.520,00			48 LOTES				

FRAN PEDRETTI



LOCAL: LOTEAMENTO DE INTERESSE SOCIAL
DISTRITO DE ITAUNAS

MUNICÍPIO: CONCEIÇÃO DA BARRA- ES

MATHEUS COMANDUCI FERNANDES NETO
CREA - 94.896/D - MG
Responsável Técnico

Nº Lote	Quadra	Rua	Área (m²)	Frente	Fundos	VIZINHO	LADO ESQ	VIZINHO	LADO DIR	VIZINHO
1	4	RUA C	240,00	12,00	12,00	LOTE 16	20,00	LOTE 02	20,00	RUA E
2	4	RUA C	240,00	12,00	12,00	LOTE 15	20,00	LOTE 03	20,00	LOTE 01
3	4	RUA C	240,00	12,00	12,00	LOTE 14	20,00	LOTE 04	20,00	LOTE 02
4	4	RUA C	240,00	12,00	12,00	LOTE 13	20,00	LOTE 05	20,00	LOTE 03
5	4	RUA C	240,00	12,00	12,00	LOTE 12	20,00	LOTE 06	20,00	LOTE 04
6	4	RUA C	240,00	12,00	12,00	LOTE 11	20,00	LOTE 07	20,00	LOTE 05
7	4	RUA C	240,00	12,00	12,00	LOTE 10	20,00	LOTE 08	20,00	LOTE 06
8	4	RUA C	240,00	12,00	12,00	LOTE 09	20,00	FIBRIA PAPEL	20,00	LOTE 07
9	4	RUA D	240,00	12,00	12,00	LOTE 08	20,00	LOTE 10	20,00	FIBRIA PAPEL
10	4	RUA D	240,00	12,00	12,00	LOTE 07	20,00	LOTE 11	20,00	LOTE 09
11	4	RUA D	240,00	12,00	12,00	LOTE 06	20,00	LOTE 12	20,00	LOTE 10
12	4	RUA D	240,00	12,00	12,00	LOTE 05	20,00	LOTE 13	20,00	LOTE 11
13	4	RUA D	240,00	12,00	12,00	LOTE 04	20,00	LOTE 14	20,00	LOTE 12
14	4	RUA D	240,00	12,00	12,00	LOTE 03	20,00	LOTE 15	20,00	LOTE 13
15	4	RUA D	240,00	12,00	12,00	LOTE 02	20,00	LOTE 16	20,00	LOTE 14
16	4	RUA D	240,00	12,00	12,00	LOTE 01	20,00	RUA E	20,00	LOTE 15
TOTAL			3.840,00	16 LOTES						
ACUMULADO			15.360,00	64 LOTES						

Handwritten signature in blue ink



MEMORIAL DESCRITIVO DOS LOTES

LOCAL: LOTEAMENTO DE INTERESSE SOCIAL
DISTRITO DE ITAÚNAS

MUNICÍPIO: CONCEIÇÃO DA BARRA- ES

MATHEUS COMANDUCI FERNANDES NETO
CREA - 94.896/D - MG
Responsável Técnico

Nº Lote	Quadra	Rua	Área (m²)	Frente	Fundos	VIZINHO	LADO ESQ	VIZINHO	LADO DIR	VIZINHO
1	6	RUA D	240,00	12,00	12,00	RUA G	20,00	LOTE 02	20,00	RUA E
2	6	RUA D	240,00	12,00	12,00	RUA G	20,00	LOTE 03	20,00	LOTE 01
3	6	RUA D	240,00	12,00	12,00	RUA G	20,00	LOTE 04	20,00	LOTE 02
4	6	RUA D	240,00	12,00	12,00	RUA G	20,00	LOTE 05	20,00	LOTE 03
5	6	RUA D	240,00	12,00	12,00	RUA G	20,00	LOTE 06	20,00	LOTE 04
6	6	RUA D	240,00	12,00	12,00	RUA G	20,00	LOTE 07	20,00	LOTE 05
7	6	RUA D	240,00	12,00	12,00	RUA G	20,00	LOTE 08	20,00	LOTE 06
8	6	RUA D	240,00	12,00	12,00	RUA G	20,00	FIBRIA PAPEL	20,00	LOTE 07
TOTAL			1.920,00			8 LOTES				
ACUMULADO			19.200,00			80 LOTES				

Matheus Comanduci Fernandes Neto



Anotação de Responsabilidade Técnica - ART
Lei nº 6.496, de 7 de dezembro de 1977

CREA-ES

Conselho Regional de Engenharia e Agronomia do ES

Página 1.1

ART de Obra ou Serviço

0820180115010

ART Individual

1. Responsável Técnico

MATHEUS COMANDUCI FERNANDES NETO

Título profissional: ENGENHEIRO CIVIL

RNP: 1404122303

Registro: MG-94896/D

Empresa contratada: PROJETA - CONSULTORIA E SERVIÇOS LTDA

Registro: 14355



2. Dados do Contrato

Contratante: PROJETA CONSULTORIA E SERVIÇOS LTDA

CPF/CNPJ: 12577657000103

Rua: AVENIDA DR. OLÍVIO LIRA

Nº: 353

Complemento: 19 ANDAR

CEP: 29101260

Cidade: VILA VELHA

UF: ES

Bairro: PRAIA DA COSTA

Telefone:

Contrato:

Nº do Aditivo: 0

Valor do Contrato/Honorários: R\$5 637,80

Tipo de contratante: PESSOA JURÍDICA

3. Dados da Obra/Serviço

Rua: LOTEAMENTO DE INTERESSE SOCIAL

Nº: S/N

Complemento:

Bairro: DISTRITO DE ITAUNAS

Quadra: Lote

Cidade: CONCEIÇÃO DA BARRA

UF: ES

CEP: 29960000

Data de início: 05/09/2018

Prev. Término: 05/11/2018

Coord. Geogr.:

Proprietário: SEDURB - SECRETARIA DE ESTADO DE SANEAMENTO, HABITAÇÃO E

CPF/CNPJ: 08673715000117

4. Atividade Técnica

Qtde de Pavimento(s): 0

Nº Pavimento(s): 0

Dimensão/Quantidade: 30210

Unidade de medida: M2

ATIVIDADE(S) TÉCNICA(S): 36 - 8.1 - EXECUÇÃO DE OBRA

PARTICIPAÇÃO:

NATUREZA: 100 - RESPONSABILIDADE TÉCNICA

NÍVEL: 104 - EXECUÇÃO

NATUREZA DO(S) SERVIÇO(S): 6101 - TRABALHOS TOPOGRÁFICOS

TIPO DA OBRA/SERVIÇO: 1001 - LEVANTAMENTOS TOPOGRÁFICOS

PROJETO(S)/SERVIÇO(S): 100 - NENHUM

Após a conclusão das atividades técnicas, o profissional deverá proceder a baixa desta ART.

5. Observações

ART REFERENTE AO LEVANTAMENTO PLANIALTIMÉTRICO CADASTRAL DO LOTEAMENTO DE INTERESSE SOCIAL NO DISTRITO DE ITAUNAS NO MUNICÍPIO DE CONCEIÇÃO DA BARRA-ES.

6. Declarações

Profissional

Contratante

Acessibilidade: <declara a aplicabilidade das regras de acessibilidade previstas nas normas técnicas da ABNT, na legislação específica e no Decreto nº5.296, de 2 de dezembro de 2004, às atividades profissionais acima relacionadas >

7. Entidade de classe

NENHUMA ENTIDADE

9. Informações

- A ART é válida somente quando quitada, podendo sua conferência ser realizada no site do CREA.
- A autenticidade deste documento pode ser verificada no site www.creaes.org.br ou www.confes.org.br
- A guarda da via assinada da ART será de responsabilidade do profissional e do contratante com o objetivo de documentar o vínculo contratual.

8. Assinaturas

Declaro serem verdadeiras as informações acima.

Local de Data

MATHEUS COMANDUCI FERNANDES NETO - CPF: 06403178638

PROJETA CONSULTORIA E SERVIÇOS LTDA - CPF/CNPJ: 12577657000103

www.creaes.org.br
tel: (27)3134-0046

creaes@creaes.org.br
art@creaes.org.br



Valor ART: R\$ 82,94

Registrada em: 24/10/2018

Data de pagamento: 25/10/2018

Valor Pago: R\$ 82,94

Nosso Número: 14090000002164758

Matheus Comanduci Fernandes Neto



PREFEITURA DE CONCEIÇÃO DA BARRA
Estado do Espírito Santo
GABINETE DO PREFEITO

ANEXO II

CRITÉRIOS PARA CLASSIFICAÇÃO DAS FAMÍLIAS PRIORITÁRIAS

1) Tempo de Moradia

Peso (1,5)	Tempo de moradia	Pontos
	Até 5 anos	0
	Maior que 5 e menor que 10 anos	5
	Maior que 10 e menor que 20 anos	10
	Maior que 20 anos	20

2) Composição Familiar

Peso (1,5)	Composição Familiar	Pontos
	1 membro	5
	2 membros	10
	3 membros	15
	4 membros	20
	5 membros ou mais	25

3) Coabitação

Peso (1,5)	Situação	Pontos
	1 família na casa	0
	2 famílias na casa	5
	3 famílias na casa ou mais	10

4) Renda Bruta Familiar (ano base da validação dos beneficiários)

Peso (1,5)	Situação	Pontos
	Maior ou igual que 2,1 salários mínimo e 1 menor que 2,5 salários mínimo	
	Maior ou igual que 1,6 salários mínimo e 5 menor que 2,0 salários mínimo	
	Maior ou igual que 1,1 salário mínimo e 10 menor que 1,5 salários mínimo	
	Menor que 01 salário mínimo	20



PREFEITURA DE CONCEIÇÃO DA BARRA
Estado do Espírito Santo
GABINETE DO PREFEITO

5) Deficientes na família

Peso (1,5)	Situação	Pontos
	1 pessoa	5
	2 pessoas	10
	3 pessoas	15
	4 pessoas ou mais	20

6) Aluguel

Peso (1,0)	Situação	Pontos
	Menos que 5% de comprometimento da renda bruta familiar	0
	Maior ou igual a 5% e menos que 10% de comprometimento da renda bruta familiar	5
	Maior ou igual a 10% e menos que 20% de comprometimento da renda bruta familiar	10
	Maior ou igual a 20% e menos que 30% de comprometimento da renda bruta familiar	15
	Maior ou igual a 30% de comprometimento da renda bruta familiar	20
	Mora em casa cedida	25

7) Idosos prioritários acima de 70 anos na família

Peso (1,5)	Situação	Pontos
	1 pessoa	5
	2 pessoas	10
	3 pessoas	15
	4 pessoas ou mais	20

Francis Pedretti